朝鮮日報

發行人 方應謨 編輯人 ... 印刷人 ... 發行所 서울 朝鮮日報社

"마라돈韓國"에 凱歌

一、二、三等을 完全制覇

十九일 보스톤발 연합·합동(AP) 한편 二十일 오전 三시(미국시간으로는 十九일 十二시) 보스톤 체육협회주최 제五十四회 보스톤마라톤 대회에서는 우리의 함기용(咸基鎔) 송길윤(宋吉允) 최윤칠(崔崙七) 三選手가 세계각국에서 파견된 一백二十一名의 외국선수를 물리치고 二十六마일三백八十五야드를 주파하여 一、二、三착을 독차지하여 태평양을 건너 보스톤창공에 三장의 태극기를 휘날리고 배달겨레의 의기와 마라톤 한국의 위명을 만천하에 휘날렸다 [illegible] 함기용군은 二시간三十二분三十九초로 당당히 영예의 월계관을 획득하였으며 송길윤군은 二시간三十五분五十八초로 제二착 최윤칠군은 [illegible] 제三착에 입선하였다 [illegible]

우리選手는 終始快調

一等 咸基鎔 二等 宋吉允 三等 崔崙七

[illegible]

【戰績】

優勝者의 戰績은 다음과 같다

▲一着‖咸基鎔(韓國)二時間三十二分三十九秒
▲二着‖宋吉允(韓國)二時間三十五分五十八秒
▲三着‖崔崙七(韓國)二時間三十九分四十五秒
▲四着‖「존·엑·라피티」(美國) [illegible]
▲五着‖「존·D·케리」(美國) [illegible]
▲六着‖「안토니·메디로스」(美國) [illegible]
▲七着‖「로이돈·베어소우」(美國) [illegible]
▲八着‖「파-투-존」(美國) [illegible]
▲九着‖「로무·유코넨」(美國) [illegible]
▲十着‖「커비스·올루슨」(美國) [illegible]

崔選手는 奮戰一貫

[illegible]

社說

마라돈制覇를 讚함

一

一九四七年 보스톤마라톤大會에서 徐潤福君이 一着의 榮冠을 어든뒤 三年이 지나 今年의 同大會에서도 우리의 咸基鎔選手가 第一位를 獲得하였고 第二、三位도 亦是 우리 宋崔兩選手가 차지하여 同大會를 完全制覇한 것은 여러가지 意味로 보아 [illegible]

[illegible]

二

[illegible]

三

[illegible]

海外 첫出戰은 一九三二年

마라톤嚆矢는 「養正中學」

[illegible]

「民族的자랑」

大統領 보스톤에 祝電

[illegible]

三千萬과 함께 祝賀

本社方社長、選手團에 祝電

[illegible]

外交的成果多大

林外務長官 談

[illegible]

熱烈한 聲援의 勝物

體育會長 申翼熙氏 談

[illegible]

더 반가울 때 없다

白延大總長 談

[illegible]

名코ー취로 勝利

體育會長 申興雨氏 談

[illegible]

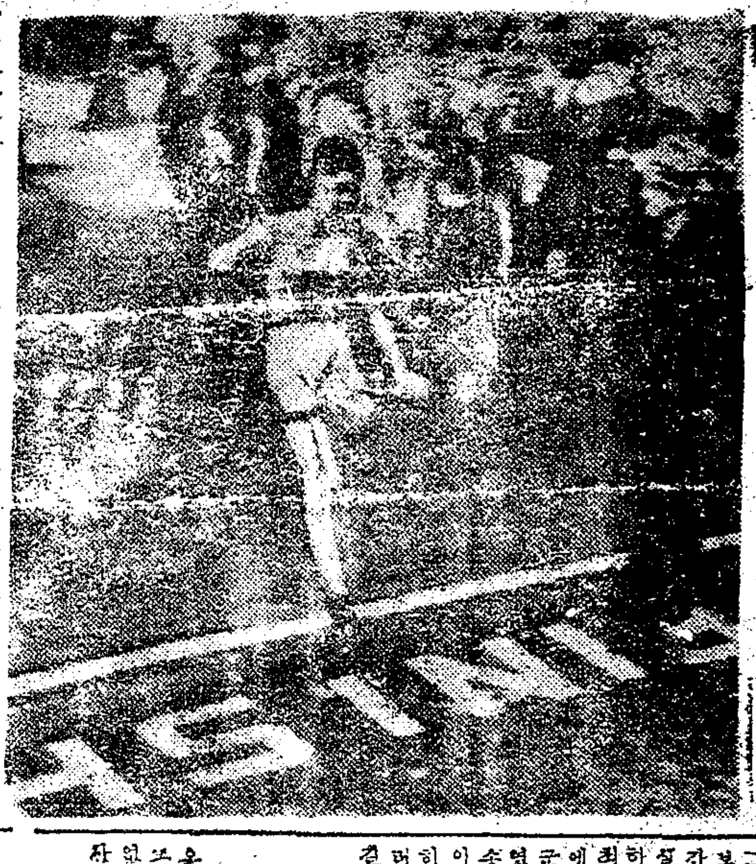

골인하는 함선수 보스톤-서울전송사진

三選手의 片貌

性格은 퍽 沈着

아침 六時부터 練習

下宿主人이 말하는 咸選手의 日常生活

[illegible]

優秀한 選手

[illegible]

「音樂도 上手의 하나요」 崔選手下宿主人談

[illegible]

民國의 榮光

[illegible]

表現할 수 없는 기쁨

養正中學校長 談

[illegible]

不滅의 金字塔

徐潤福氏 談

[illegible]

幼時부터 選手

咸君은 叔父와 親談

[illegible]

「기쁨은 形言할 수 없다」

堂堂一着한 咸選手感想

[illegible]

制覇를 玉水로 祈願

其父其子의 咸君父親

[illegible]

三選手家族

[illegible]

자랑스러운 일

李大領記者에 談

[illegible]

오늘 祝賀市街行進

[illegible]

祝 보스톤 마라톤 우승

京城新藥社 朱世煥

물방아잉크 製造元 興民公司 電本(2) 二〇八九番

內外輸出入業 株式會社 天友社 社長 金澤瑢 本社 서울特別市太平路一街六一 電話(3)光七八·七七九

麻浦區大興洞 崇文中學校 校長 徐基元

美蘇聯에覺書
蘇聯側의態度極注目

【워싱톤十九日發AFP合同】『워싱톤포스트』紙는十九日社說에서『라트비아』事件에對한美國側抗議에關하여 다음과같이論評하였다 『발틱』海上空에서 美國機가擊墜된데對한 美國의對蘇抗議覺書에서 美國이行한諸般要求에 對하여蘇聯側이同意할것이라고믿고있는人士는 國務部에하나도없다 如何튼冷戰은加速度로進行하고 있는데이와같은 不祥事에있어서 가장激動되는面은 美國公衆의平靜과沈着한態度이다

다는抗議를一蹴하는同時에 少八日에蘇聯戰鬪機가非武裝美海軍機를擊墜하였다는抗議의覺書는 駐蘇美大使에게 手交하여 蘇聯政府에傳達한바있었는데 이覺書에對하여蘇聯政府는 再次嚴重한抗議를할것이라고 모스크바로부터들어온 報道는傳하고있다 當地消息通은兩國政府가對立하고있으며 緊張하고있는데 蘇聯政府가美國에 對한賠償要求에應할理가 없으므로 美國의 見解와要求는 拒否할것으로 보고있다

迫狀態에서는 反美宣傳을 더욱擴大하는것으로 『다마스카스』에서 美海兵一名이被殺되었다

쏘再次抗議?

【워싱톤二十日RP通信】美國政府는 쏘聯政府가지난八日美國機가 라트비아上空에侵犯하여 發砲하였다는 [illegible]

冷戰은加速度
對蘇覺書美紙評

【워싱톤二十日RP共立】모스크바로부터 들어온報道에依하면 카ー크駐蘇美大使는 十七日밤本國政府로부터 覺書와指示를받고 十八日午前十時크레므린外相代理를 訪問하여美國政府의覺書를 手交하였다한다 그런데워싱톤ー포스트는 이번美國의覺書는 쏘聯側의抗議와 正面으로부터衝突하는것이므로 쏘聯政府는 이覺書를 拒否할것이고 [illegible] 行動을取할道理가 없을것으로보고있다 한편모스크바의美大使館은 이覺書에 對하여 쏘聯政府의 批評을 回避하고있으며 쏘聯政府의態度는極히注目되고있다

인國은太盟에不參

【마닐라十九日發AP合同】駐『마닐라』『인도네시아』大使『자ー로스·바로』博士는 十九日 新生民主『인도네시아』國은 反共同盟에 參加하지 않을것이라고 말하였다 同大使는 五月末에『바기오』에서 開催될 西部太平洋諸國會議에 豫定된 議案의 內容이 詳細하여 질때까지는 이에對하여 注意는 기울이지 않을것이라고 말하였다

蘇軍二個旅團
新疆서守備隊役割

【臺北十八日發AFP合同】國府側消息通이 十八日傳하는바에依하면 蘇聯軍二個旅團이 지난三週日동안 新疆省에進駐하여 迪化및 哈密같은 重要都市에서守備隊役割을 擔當하고있다 한편蘇聯人行政및技術顧問과 數百名의移民團은 每日同地區에 到着하고있다는데 이들은新疆省을政治的으로나 經濟的으로나 蘇聯領下에編入할目的으로 同省行政에參與하고있다는것이다 그리고國府側消息通이 主張하는바에依하면 中蘇條項에는 [illegible]

比泰通商協定成立

【마닐라二十日發UP=한】 [illegible]

마라톤制覇에
李大統領特別談話

나는우리의 三選手가昨日開催된「보스톤」마라톤大會에서 一、二、三着을獲得하여 上位를차지하게된 [illegible] 得한데對하여 기뿌게生覺하는바이다 우리가過去四十年間 國際競技에 參加함을 禁당하였든故로 우리國民의 마음속깊이 감겨있든 決心과 團志는 이번에야 發揮하게되었든것이다 [illegible] 美軍의勝利로 因하여 解放된우리韓國은 다시금國際地位를 차지하게 [illegible]

比日通商協定

【마닐라二十日RP共立】比律賓과日本間의 通商交涉은 十九日로써 一旦完了하였는데 總五千萬弗에達하는것이라하며 二十日 比律賓大統領 퀴리노氏가 調印을한다음 맥아ー더元帥의 承認을얻게될것이라한다

「마」市南方에 「인」聯邦軍上陸

【자카르타十九日發AP合同】「인도네시아」聯邦軍은 十九日 [illegible] 「마카사르」市南方의 [illegible] 에上陸하였다

얄타協定이禍根
美·對亞洲新政策要望

【뉴욕二十日發UP=한국】前駐中大使「헐레이」將軍은 二十日開催되었든 [illegible] 의發言要旨는 다음과같다 「美國外交官은中國에關한『얄타』秘密協定에있어 大西洋憲章의原則을 抛棄하였다 同協定은中國의海軍基地旅順을 蘇聯에 返還함으로서 中國의 領有權을侵害한셈이다 東南亞細亞諸國內의 植民地帝國主義와의 結託은 『얄타』協定으로부터 生한것과같은 敗北를 招來하는 [illegible] 中國征服을 容易케한原因이 되었다 [illegible] 美國은 蔣介石政權에對한 援助를 撤回하고 台灣과의 接觸을 끊어야할것이다」

亞洲通商促進策
淸算機構設置計劃

【워싱톤二十日發UP한국】當地權威者側談에依하면 政府最高幹部들은 亞細亞經濟를刺戟시키기爲한 大規模的亞細亞通貨通商淸算機構設置案을 愼重히考慮하고있다 同案에依하면 亞細亞非共産國家間의 通貨및『크레디트』의 交換을促進하고 同地域을 現在의 經濟的孤立에서 救出하는것이다 [illegible] 國務省國防省 및 經濟協助處當局者들은 現在이案을 積極的으로 討議하고있다

對亞資本導入等
貿易特殊問題協議
亞洲經濟會議第三日

【東京十九日發AP合同】東京美國經濟專門家會議는 十九日第三日會議로들어가 七個委員會로 나누어 各各特殊한 貿易問題를討議하였는데 問題中에는 (1)外國資本下의 對『아시아』諸國投資 (2)保護貿易 및 其他制限緩和對策 (3)通貨兌換制限으로因하여 惹起되는隘路打開對策 (4)第四項援助 (5)共産主義地域에 對한 戰略的輸出禁止制度와 貿易을增加시키는方法 (6)『아시아』의 弗貨獲得增加方途等이다

希勒領土를侵犯
유엔勒代表抗議

【레이크섹세스二十日發AFP合同】『불가리아』政府는 十九日『유엔』에對하여『그리ー스』가『불가리아』領土를 侵犯하였다고 再次抗議하였다 十九日의抗議는 四月十一日『그리ー스』飛行機가『불가리아』上空에 飛來하여『불가리아』國境內 四『키로』地點을 撮影하였다는것이다

對아랍武器輸出
當局繼續을言明

【런던二十日發UP=한국】十九日英『이베스트·데이비스』外務次官은 議會에서 다음과같이言明하였다 『이스라엘』國은 이미國內治安과自衛에 充分한 戰爭物資를 保有하고있음으로 英國은 『이스라엘』에 對한武器輸出을 禁止하였다 그러나 英國은『아랍』諸國에對하여는 繼續武器를輸出할것이다 英國은 『아랍』諸國에對하여 그러한條約上義務가 있었다

씨리아美領事館에 投彈事件發生

【다마스카스(씨리아)十九日發AP=合同】『다마스카스』『베이루트』兩市에있는 美國領事館構內에는 十八日밤手榴彈이 投擲되었다 [illegible]

總選擧와國民

十九日國務院公告第八號로써 [illegible] 選擧日字는 드디어五月三十日로 決定되었다 [illegible] 總選擧事務는 着着進行되려니와 이번總選擧實施에際하여 우리國民은 [illegible]

實力과情熱
自信없거든出馬말라

[illegible]

對日媾和前途遼遠
英聯邦自體도意見分裂

【런던二十日發UP=한국】英官邊側은 對日講和問題에關한 英聯邦會議는 五月初旬에開催되기까지 現情勢로보아 對日講和條約은 아직前途遼遠하다고 아래와같이 말하였다 [illegible]

太平洋條約으로
日本의再起를阻止

【시드니二十日發UP=한국】濠洲國防相 EJ·해리슨氏는 二十日西歐諸國에對하여 將來의 軍國主義日本再起를 阻止하기爲한 太平洋條約을 要求하였다 [illegible]

國府英船拿捕
英政府重大視

【런던十九日發AFP合同】十九日英下院에서外務次官『에드니스트·데이비스』氏는 國府側이 [illegible]

國府、UN代表召還

【레이크섹세스十九日發AP合同】十八日報道된바에 依하면 [illegible]

海南上陸軍潰滅
國府軍續續南下로

【香港十九日發UP한국】十八日報道에依하면 國府增援部隊는 海南島에對한 [illegible]

「베」線不撤廢
政府對策講究中

西獨·유고間 通商協定締結

美유고大使更迭

【베오그라드十九日發UP】[illegible]

與信限度引上

세베스島叛軍 無條件降伏

【자카르타十九日發AP合同】[illegible]

太平洋漁業理事會
韓國等14個國參加

【레이크섹세스十九日發UP】[illegible]

印파會談續開

【뉴ー델리十八日發AP】[illegible]

明日大演說
美外交政策을闡明
트루만大統領重大演說

【워싱톤十九日發AP合同】[illegible]

國府軍航空隊
殘存部隊를爆擊

【香港二十日發UP한국】[illegible]

[illegible]鋒

[illegible]

第三版發賣開始
鄭飛石著
小說作法
附 現代作家總覽

이책初版과再版이 一般文學志望者大衆의熱狂的인歡迎裡에 短時日에賣盡된後 오랫동안絶版되었다가이제第三版이나왔다!
이冊은 小說이어떠한것이며 小說은어떻게써야한다는것을 詳述한創作指導書다 文學을志望하시는분은 勿論이려니와 文學을愛護하시는분도 반드시 이冊을 읽으시라 그리고 附錄現代作家總覽은朝鮮新文學以來의九十餘作家를 網羅하여 그들의略歷과 作品系譜를明示한 우리出版界最初의 作家人名辭典이다

◉本書의重要目次紹介◉
第一章 作家以前準備
第二章 小說의本質
第三章 小說의主題
第四章 小說의構成
第五章 小說의視點
第六章 表現技巧에對하여
第七章 性格描寫
第八章 心理描寫
第九章 自然描寫
第十章 表現의諸問題
第十一章 小說의序頭考
第十二章 長篇과短篇
第十三章 文章考察
附錄 現代作家總覽

四六판華裝·320頁 定價700원·送料50원
서울市中區太平路二街一八
新[illegible]圖書 發行
振替서울[illegible]06532番

녹막염에 神効藥은 慈母(자모)
서울市路[illegible]洞 大東醫藥研究所

謹告
全州李氏大宗會來四月二十三日(日曜日) 上午十一時부터 左記場所에서開催하오니 無漏來參하심을仰望하나이다
서울特別市鍾路區臥龍洞一三九番地 昌德宮門前
全州李氏大同宗約所

自由平等·大韓民國
南山男女씨름대회大會
國民健康·[illegible]

脫黨聲明書
[illegible]

賣家
[illegible]

KPK
東劇舞台로돈다!!
19日→22日 23日→26日

로미오와 쥴리엣

카르멘
世界的二大傑作遂再登場
19日부터(8日間) 東洋劇場

長安의人氣를獨占하든大音樂映畫
姉妹와水兵
반·존슨·준·에리슨 글로리아·데헤븐 主演
M·G·M 社特作
여러분을즐겁게하든映畫
여러분이苦待하시든映畫는
21日부터 여러분의 서울劇場에서

速成 中學男女生徒募集
靑丘中學
晝間 一年生 五十名 二、三學年補缺生 若干名
夜間 一部一年生 百名 二學年補缺生 若干名
마감 四月二十五日限
入學金無 尽附金若干有
年齡超過生歡迎 先着順入學
서울特別市東大門區[illegible]洞 東廟派出所건너편
電東局(5)二三一四

男女學生募集 32回
開學 5月5日
文理科……(夜間)
科目……英語 英會話 國語 高等代數 微積分 解析幾何
中學部(一、二、三學年)(晝間)
英數部(初等中等高等)(夜間)
初大高校入學準備及實力求成者歡迎
마감 五月二日限
科目……英語、數學、物理、化學 各科三個月修了
서울文理專門學館
서울乙支路四街(國都劇場옆)

待望의奇書出現
世界傑作笑話集
웃음의꽃다발
附·世界傑作漫畫選
健全明朗한笑話815篇을收錄하고 諷刺漫畫60餘篇을붙은 웃음의大饗宴!
主要目次—第一章微笑變奏曲·第二章爆笑遁走曲·第三章靑春圓舞曲·第四章夫婦行進曲·第五章[illegible]心回[illegible]曲·第六章不老長生之曲
하드篇 四六판146頁 定價400圓
軍·警慰問에 旅行에 職場에 家庭에 이冊한卷으로 憂鬱解消 春風到來! 發賣開始
北星堂發行 文章閣發賣